

# ORGANIGRAMMA

IIS L. Spallanzani 2022-2023



**Maura Zini**  
dirigente  
scolastico

**Mirko Menarini**  
DSGA



**Paola Marcialis**  
Collaboratrice Vicaria  
Ref. Vignola e  
Montombraro



**Luciana De  
Sensi**  
Staff dirigente



**Gabriele Vadrucchio**  
Collaboratore Vicario  
Ref. sede Castelfranco

**FS Internazionalizzazione**  
Giovanna Federico

**FS Orientamento**  
Catia Cottone e  
Luciana De Sensi



**Emmanuela  
Marchi**  
Staff direzione  
FS Innovazione



**Maria Silvana  
Mediani**  
Staff direzione  
FS PTOF RAV

**FS Inclusione**  
M.Luisa Massaro e  
Federica Sarti

**Benedetta Perrone**  
Ref. Curricolo



**Andrea Castrianni**  
Ref. Azienda  
Agraria

**Animatore Digitale**  
Giovanni Carbonra

**Annalisa Esposito**  
Ref. PCTO



**Alessandro  
Lattarulo**  
Ref. Messieri  
Sicurezza

**Marzia Porco**  
Ref. Covid, Ref. Sostituzioni  
Progetti Salute Vignola,  
Somministrazione farmaci



**Ufficio Tecnico**  
Raffaella Sirianni

**Cecilia Mazza**  
Ref. Sez. Carceraria  
e aiuto Ref. Montombraro

**Pietro Soffritti**  
Ref. Sez. CPIA

**Elisa Cappi**  
Ref. Az. Agraria  
Montombraro

**Roberto Ferrari**  
Ref. Az. Agraria  
Vignola

**Andrea Della Casa**  
Ref. Cantina

**Vignoli Francesco**  
Ref. Caseificio

# IIS L. SPALLANZANI

## organigramma

## REFERENTI

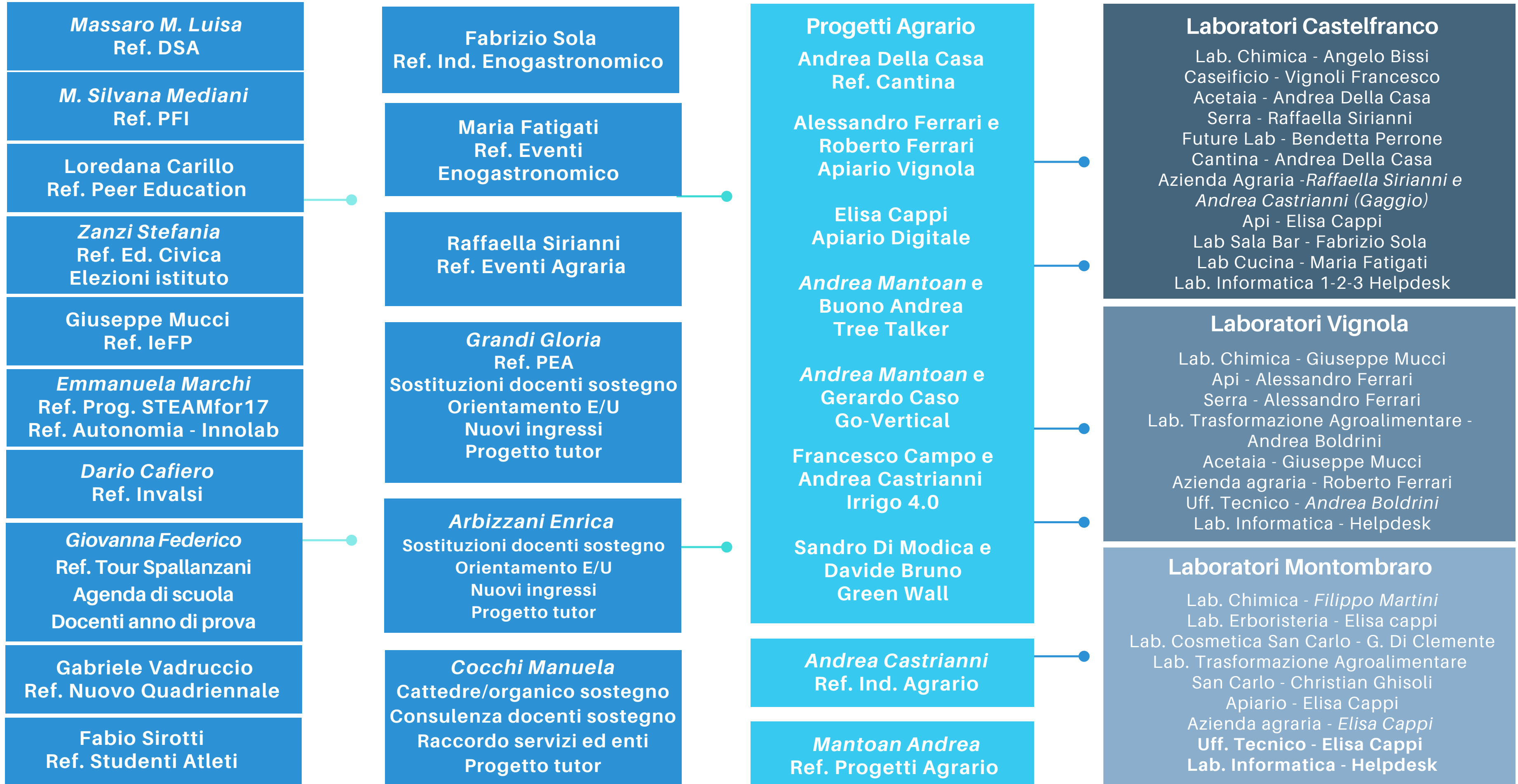

### Coordinatori Classe

1AAC Michele Ambrosio	3APC Federica Sarti
1BAC Mario Aliperta	3APV Manuela Cavallari
1CAC Anna Candido	3APM Laura Marzi
1DAC Paola Casoria	4AAK Maria Fatigati
1APC Teresa Russo	4BAK Alessandra Palumbo
1ATC Denis Vignudelli	4CAS Fabrizio Sola
1BTC Catia Cottone	4DAA Loredana Carillo
1APV Francesca Marino	4ATC Angelo Bissi
1APM Filippo Martini	4BTC Gerardo Caso
1BPM Vittoria Nucifora	4APC Carmelo Ferrara
2APV Marzia Porcoa	4APV Luca A. Congi
2BPV Giuseppe Mucci	4APM Angela Costanzo
2APM Luca Faccioli	4BPM Graziano Di Clemente
2BPM Giuseppe Scimonelli	5AAK Antonia Guadagni
2AAC M.Silvana Mediani	5BAP Chiara Mantini
2BAC Leonardi Lucia	5CAS Nicoletta Malerba
2CAC Elisa Borgonzoni	5APA Luciana De Sensi
2DAC Valeria Pradelli	5ATC Agnese Mandraffrino
2ATC Stefania Zanzi	5APV Beatrice Aquilano
2BTC Pierangela Schiatti	5BPV Sandro Di Modica
2APC Raffaella Sirianni	5APM Cecilia Mazza
3AAK Alessandro Lattarulo	5BPM Elisa Cappi
3BPA Valentino Mazzuca	1° e 2° Serale Pietro Soffritti
3CAS Currò Danila	3° e 4° Serale Milena Magnoni
3ATC M.Rita Zarrella	5° Serale Pietro Soffritti
3BTC Dario Cafiero	1°2°3°4° Carcere Mazza Cecilia

### Segretari

1AAC Annalisa Esposito	3APC Milena Manfredi
1BAC Simone Tepedino	3APV Roberta Babiloni
1CAC Rocco Miccichè	3APM Biagio Pallotta
1DAC Giovanna Federico	4AAK Antonia Guadagni
1APC Bartolomeo Finanze	4BAK Marco Martinelli
1ATC Barbarino Federica	4CAS Ilaria Di Martino
1BTC Lucia Casula	4DAA Emmanuela Marchi
1APV Francesca Marino	4ATC Andrea Mantoan
1APM Simona Sandrolini	4BTC Donatella Pizzi
1BPM Andrea Palazzo	4APC Teresa Russo
2APV Luca Scaligeri	4APV Anna Consuelo
2BPV Paola Benedetti	4APM Daniela Fabbricatore
2APM Michela Marianucci	4BPM Angela Milano
2BPM Christian Ghisoli	5AAK Angelo Schettino
2AAC Valeria Pradelli	5BAP Angela Milano
2BAC Manuela Cavallari	5CAS Michele Zanardi
2CAC Enrico Panini	5APA Sabina Smerilli
2DAC Letizia Moscato	5ATC Valeria Vitulli
2ATC Davide Attesti	5APV Paola Benedetti
2BTC Lisa Fiaschi	5BPV Gabriele Restivo
2APC Gabriella Martella	5APM PierPaolo Risimini
3AAK Maria Fatigati	5BPM Maria Merola
3BPA Benedetta Perrone	Segretario serale
3CAS Rossella Gagliardi	1° pd Alessandra Albanese
3ATC Angela Chiodo	2° pd Alice Minelli
3BTC Giorgio Cristoni	3° pd Manuela Caianiello
	1°2°3°4° Carcere Valerio Tassone

### Tutor PCTO

3AAK Maria Fatigati	4APC Andrea Buono	4BPM Graziano Di Clemente	5ATC Angelo Bissi
3BPA-Acc. Carmela Bruno	3BTC Lucia Casula	5AAK Antonio Bottone	5APV Roberto Ferrari
3BPA-Past. Antonio Bottone	3APV Alessandro Ferrari	5BAP Fabio Borrelli	5BPV Sandro Di Modica
3CAS Fabrizio Sola	3APM Laura Marzi	5CAS Fabrizio Sola	5APM Elisa Cappi
3APC Davide Bruno	4ATC Andrea Mantoan	5APA-Agr. Francesco Campo	5BPM Elisa Cappi
3ATC Valeria Vitulli	4BTC Gerardo Caso	5APA-Acc. Giovanna Federico	3°4° 5° CPIA Milena Magnoni
	4APC Marco Tarantino		

# IIS L. SPALLANZANI

organigramma

## GRUPPI DI LAVORO

### Nucleo Interno Valutazione

Loredana Carillo  
M. Silvana Mediani  
Manuela Cocchi  
Dario Cafiero  
Benedetta Perrone

### Comitato Valutazione

Loredana Carillo  
Fabrizio Sola  
Manuela Cocchi

### Team Peer Education

Valeria Pradelli  
Michele Zanardi  
*Marzia Porco*  
*Filippo Martini*

### Team PNRR Antidisperione

Danila Currò  
Pierluca Casà  
Mariangela Gianchino  
Davide Attesti  
M. Silvana Mediani  
M. Paola Marcialis  
Catia Cottone  
Federica Sarti  
Marzia Porco  
Manuela Cocchi

### Team PNRR Next Generation EU

Gabriele Vadruccio  
M.Teresa Loretoni  
Antonia Guadagni  
Giovanni Carbonara  
*Emmanuela Marchi*  
Andrea Boldrini

### Team Eventi Enogastronomico

Antonio Bottone  
Michele Ambrosio  
Fabrizio Sola  
Mario Aliperta  
Fabio Borrelli  
Antonio Marano  
Alfonsina Masiello

### Team Eventi Agrario

Alessandro Ferrari  
Luca Congi  
Graziano Di Clemente  
Laura Marzi  
M. Paola Marcialis

### Team Steamfor17

Liberata Sicignano  
Gerardo Caso  
Andrea Mantoan  
Donato Di Tota

### Gruppo Sportivo

Angela Abbati  
Generoso Opallo  
Donato Di Tota  
Fabio Sirotti  
Simona Sandrolini

### Team Nuovo Quadriennale

*M. Paola Marcialis*  
Carillo Loredana  
*Luciana De Sensi*  
*Raffaella Sirianni*  
*Emmanuela Marchi*  
*Benedetta Perrone*  
*Alfonsina Masiello*  
*Letizia Moscato*  
Andrea Mantoan  
Giovanna Federico  
Fabrizio Sola  
M. Teresa Loretoni  
*Federica Siddi*



# IIS L. SPALLANZANI

## organigramma

### Dipartimenti

Dip. Linguaggi  
M. Silvana Mediani

Dip. Storico Sociale  
Nicoletta Malerba

Dip. Matematico  
Valeria Pradelli

Dip. Scientifico Tecnologico  
Professionale Agrario

Dip. Scientifico Tecnologico  
Professionale  
Enogastronomico  
Emmanuela Marchi

Dip. Scientifico Tecnologico  
Professionale  
Tecnico Agrario  
Pierangela Schiatti

Dip. Spstegno  
Concetta Elena Panetta

### Coordinatori Materia

Lettere Agnese Mandraffino  
Lab. Pasticceria Fabio Borrelli  
Matematica Cavallari Manuela  
Fisica Catia Cottone  
Lingua Inglese Carillo Loredana  
Lingua Francese Vialle Sophie  
Lab. Sala Fabrizio Sola  
Lab. Cucina Bottone Antonio  
Lab. Accoglienza Carmela Bruno  
Diritto Ec. DTA Giovanna Federico  
Sc. Alimenti Benedetta Perrone  
Sc. Motorie Angela Abbati  
IRC Michele Zanardi  
AIRC Gabriele Vadruccio  
Geografia Elisa Temellini  
Biotecnologie Agrarie Tecnico Pierangela Schiatti  
Sc. Integrate Tecnico Chimica Bissi Angelo  
Sc. Integrate Profess. Anna M. Pagano  
Sc. integrate Eno Lucia casula  
Tecnologie Rocco Miccichè  
Tecnologie Tecniche Genio R. Cristoni giorgio  
Economia Estimo marketing Tecnico A. Mantoan  
Gestione Ambiente Terr. Tecnico A. Mantoan  
Prod. Animali Valeria Vitulli  
Prod. Vegetale Gerardo Caso  
Ecologia Giuseppe Scimonelli  
Sostegno Cocchi Manuela e Concetta Elena Panetta

### Tutor Anno Prova

Benedetta Perrone  
Liberata Sicignano  
Elisa Cappi  
Roberto Ferrari  
Giuseppe Mucci  
Francesco Vignoli  
Marco Martinelli 2  
Roberta Babiloni  
Gloria Grandi  
M. Eufemia Luppino  
M. Luisa Massaro  
Enrica Arbizzani  
Concetta Elena Panetta  
Michela Marianucci 2  
Alessia Puzone  
Chiara Bruni

### RSU

Elisa Cappi  
Alessandro Lattarulo  
Raffaella Sirianni  
Robertino Capponcelli